DOSSIER DE CANDIDATURE

Hugo Philippe Fusaro

Du laboratoire à la clinique.

FUTUR MÉDECIN-DENTISTE

ARDENTIS SUISSE · 2027

À l'attention de Madame Emilie Zweili

Dernière année de médecine dentaire, Université Fernando Pessoa, Porto
Soutenance prévue en juillet 2027

DÉCOUVRIR MON PARCOURS →



LETTRE DE MOTIVATION — *Page 2*

CURRICULUM VITAE — *Page 3*

PROJET ET PARCOURS — *Pages 4 à 8*

Hugo Philippe Fusaro
+33 6 15 39 70 53
hfusaropro@gmail.com

Madame Emilie Zweili
Ressources humaines
Ardentis SA
Route du Verney 7
1070 Puidoux

Porto, novembre 2026

Candidature comme médecin-dentiste, projet d'intégration en 2027

Madame,

Actuellement en dernière année de médecine dentaire à l'Université Fernando Pessoa de Porto, je souhaite vous renouveler mon intérêt pour rejoindre Ardentis à l'issue de ma formation, dont la soutenance est prévue en juillet 2027.

Mon parcours présente une particularité : avant ces études, j'ai consacré neuf années à la prothèse dentaire et à la conception numérique. De mon apprentissage à la création d'une entreprise au service de laboratoires européens, j'ai acquis une connaissance approfondie de la chaîne prothétique, de la planification esthétique et du dialogue entre praticien et technicien. J'y ai aussi appris ce qu'une limite imprécise ou un projet mal anticipé coûte au technicien, et finalement au patient.

Cette expérience a fait évoluer mon ambition : ne plus seulement participer à la réalisation technique des traitements, mais prendre part à leur conception clinique, à leur exécution et au suivi des patients. Mes journées d'immersion dans les cliniques Ardentis, en avril 2025, ont renforcé cette volonté. J'y ai découvert une exigence clinique, une organisation rigoureuse et une bienveillance dans lesquelles je me suis immédiatement projeté.

Je souhaite aujourd'hui construire mon expérience auprès de praticiens confirmés, dans un cadre favorisant la formation, le partage des compétences et la prise en charge interdisciplinaire. L'intégration des technologies numériques et le programme de mentorat d'Ardentis répondent précisément à cette ambition.

Conscient de ce que mon expérience technique peut apporter, mais aussi de l'apprentissage clinique qui m'attend, j'aborde cette étape avec exigence, humilité et la volonté de m'investir durablement en Suisse romande.

J'envisage une intégration à partir de septembre 2027, sous réserve de l'obtention de mon diplôme, de sa reconnaissance par la MEBEKO et des conditions d'autorisation applicables. Je serais heureux d'échanger avec vous sur l'accompagnement d'un médecin-dentiste nouvellement diplômé, lors d'un entretien à distance ou sur place.

Je vous prie d'agréer, Madame, l'expression de mes salutations distinguées.

Hugo Philippe Fusaro



CONTACT

EMAIL
hfusaropro@gmail.com

TÉLÉPHONE
+33 6 15 39 70 53

BASÉ À
Porto, Portugal · Lyon, France

LINKEDIN
linkedin.com/in/hugo-philippe-fusaro

NAISSANCE
5 avril 1998

EXPERTISE NUMÉRIQUE

Logiciels CAO / FAO
Exocad · 3Shape · DentalWings

3D & Fabrication
Meshmixer · WorkNC

Workflows cliniques numériques
Smile Design (DSD) · Essayage virtuel · Zircone full-arch · Intégration CFAO · Simulation esthétique

Solutions logicielles
Développement de HPF PhotoFlow · HPF Companion · HPF Communicate

LANGUES

Français	*Natif*
Anglais	*C1*
Portugais	*C1*
Italien	*C1*

DISTINCTIONS

- **1re place, concours UFP, 2022.** Candidat le mieux classé à l'admission : biologie, anglais et entretien de motivation.
- **Major de promo, EFMA, 2019.** Première place en gestion d'entreprise, marketing et ressources humaines.
- **Formateur CFAO paneuropéen.** Accompagnement de 30+ laboratoires dans leur transition du flux traditionnel au numérique.

CENTRES D'INTÉRÊT

Développement de logiciels · Projets numériques · Marketing

CURRICULUM VITAE · 2026

Hugo Philippe *Fusaro*

Futur médecin-dentiste · Formation initiale en prothèse dentaire

Dental Designer · Workflows numériques & esthétiques

13+	*50+*	*30+*
ANNÉES EN DESIGN DENTAIRE	LABORATOIRES EN EUROPE	ÉQUIPES FORMÉES EN CFAO

LE PARCOURS

Master en médecine dentaire · Université Fernando Pessoa, Porto — *2022 · Aujourd'hui*

Formation certifiante, cours et travaux pratiques · DWF France, Lyon — *Mars 2026*

Diplôme d'entrepreneuriat · EFMA, Bourgoin-Jallieu — *2017 · 2019*

Baccalauréat professionnel · SEPR, Lyon — *2013 · 2016*

EN COURS

Digital Workflow in Dental Macro/Micro-Esthetics: an Integrative Review and Clinical Case with PROMs Integration

Mémoire de master, en cours (UFP, Porto), sous la direction de la Dra Augusta Silveira. Associe une revue intégrative de la littérature à un cas clinique évalué par les mesures rapportées par le patient (PROMs).

STAGES

Stage d'observation de trois journées — *14 · 16 avril 2025*
Cliniques Ardentis · Morges et Lausanne-Flon
- Observation clinique et restauration composite sur modèle pédagogique.

Stages d'assistance en cabinets dentaires
Divers cabinets · Région grenobloise, France
- Assistance au fauteuil auprès des praticiens.

LE MÉTIER

Dental Designer · Freelance — *Janv. 2023 · Aujourd'hui*
HPF Dental Solutions · Porto, Portugal
- Conception de restaurations esthétiques complètes et de cas prothétiques complexes pour des laboratoires internationaux.
- Formation d'étudiants en médecine dentaire et de laboratoires partenaires aux workflows CFAO.
- Développement de workflows numériques de bout en bout, du scan intra-oral à la prothèse finale.

Fondateur & Lead Dental Designer — *Oct. 2019 · Août 2022*
FUSAROCORP · France
- Conception de restaurations prothétiques numériques pour 50+ laboratoires dentaires en Europe.
- Formation de 30+ équipes de laboratoire sur Exocad et les workflows CFAO, en accompagnant leur transition numérique.
- Production de simulations esthétiques et d'aperçus virtuels du sourire utilisés par les cliniciens pour valider les cas avant fabrication.

Responsable du département CAO — *Sept. 2016 · Août 2019*
Laboratoire FUSARO JPH · France
- Direction du département CAO du laboratoire : conception numérique, supervision des techniciens juniors, coordination avec les centres d'usinage européens.
- Développement et lancement de la première gamme de couronnes full-zircone du laboratoire.

Apprenti prothésiste dentaire — *Sept. 2013 · Août 2016*
Laboratoire FUSARO JPH · France
- Formation aux techniques traditionnelles de laboratoire (maquette en cire, stratification céramique, coulée) et aux premiers workflows numériques.

Construire ma carrière clinique dans un environnement exigeant et humain

Après neuf années consacrées à la prothèse dentaire et à la conception numérique, j'ai choisi d'entreprendre des études de médecine dentaire à l'Universidade Fernando Pessoa, à Porto.

Cette décision répond à une ambition profonde : ne plus intervenir uniquement dans la conception des restaurations, mais accompagner directement les patients, comprendre leurs attentes et participer à l'ensemble de leur prise en charge.

Aujourd'hui, à l'approche de l'obtention de mon diplôme prévue en juillet 2027, je souhaite construire cette nouvelle étape professionnelle au sein du groupe Ardentis.

Pourquoi Ardentis

En avril 2025, j'ai eu l'opportunité de découvrir les cliniques Ardentis de Morges et de Lausanne-Flon pendant trois journées d'observation.

Cette immersion a donné une dimension concrète à mon projet professionnel en Suisse romande. Elle m'a permis de découvrir l'environnement de travail, l'organisation des équipes et la place accordée à la collaboration entre les différents professionnels.

Ces rencontres ont renforcé mon souhait d'intégrer Ardentis, non simplement pour y exercer mon premier poste, mais pour m'inscrire dans une collaboration professionnelle durable.

Le praticien que je souhaite devenir

La qualité clinique

Consolider mes compétences et développer progressivement mon autonomie auprès de praticiens confirmés.

La relation humaine

Construire la confiance par l'écoute, la compréhension des attentes et des explications claires sur les possibilités thérapeutiques.

La formation continue

Approfondir la dentisterie restauratrice, la prothèse et l'esthétique, tout en développant une pratique généraliste solide.

Une expérience au service de ma future pratique

Mon expérience en prothèse dentaire et en conception numérique constitue un complément à ma formation clinique. Elle m'a permis de développer une connaissance des matériaux, de la morphologie dentaire, des protocoles de fabrication et des échanges entre praticiens et laboratoires.

Je souhaite mettre ces compétences au service d'une prise en charge cohérente, sans perdre de vue que les décisions thérapeutiques doivent toujours répondre aux besoins du patient.

Je m'intéresse également aux outils numériques susceptibles d'améliorer l'expérience patient : photographie dentaire, simulation esthétique, supports pédagogiques et accompagnement après les soins.

Ces technologies doivent rester des moyens de mieux communiquer et de mieux soigner.

Mon ambition à moyen et long terme

Premier objectif	**Un généraliste solide**	Devenir un médecin-dentiste généraliste compétent, autonome et pleinement intégré à son équipe.
À moyen terme	**Une expertise progressive**	Développer une expertise en dentisterie restauratrice et esthétique, tout en continuant à me former et à partager mes connaissances techniques.
À plus long terme	**Une pratique durable**	Inscrire mon activité clinique dans la durée, sur la confiance des patients, la qualité du travail et la collaboration entre professionnels.

C'est dans cette perspective que je souhaite rejoindre Ardentis à partir de septembre 2027.

Sous réserve de l'obtention de mon diplôme, de sa reconnaissance en Suisse et des autorisations nécessaires à l'exercice.

MON PARCOURS ET MA VALEUR AJOUTÉE

Du laboratoire à la clinique

J'ai d'abord appris à concevoir les restaurations. Mes études complètent aujourd'hui cette expérience technique par une formation clinique.

Mon parcours

2013 à 2016	**Les fondations**	Formation initiale en prothèse dentaire, découverte des matériaux, de la morphologie et des exigences de fabrication.
2016 à 2022	**La responsabilité**	Direction CAO, entrepreneuriat, conception de restaurations et accompagnement des laboratoires dans leur transition numérique.
2022 à 2027	**Le choix clinique**	Formation en médecine dentaire à Porto, développement des compétences cliniques et préparation à l'exercice professionnel.
2027 et après	**La prochaine étape**	Débuter ma carrière clinique en Suisse romande, progresser dans un cadre structuré et construire une collaboration durable.

Ce que cette expérience peut apporter à une équipe

Lecture prothétique

Anticiper les conséquences d'une préparation ou d'une limite.

Planification esthétique

Raisonner forme, proportions et résultat avant l'acte.

Communication

Transmettre au laboratoire une information claire et exploitable.

Rigueur de flux

Sécuriser chaque étape, de l'acquisition à la fabrication.

Ce que cela ne remplace pas

Cette expertise a été acquise au laboratoire et en conception, sans acte de soin. Elle ne remplace pas l'expérience au fauteuil, que je souhaite construire auprès de praticiens confirmés.

EXPÉRIENCES CLINIQUES SÉLECTIONNÉES

Deux cas réalisés en formation

> **Clinique universitaire de l'UFP, Porto. Soins réalisés en formation, sous la supervision d'un professeur.**

Facette en disilicate de lithium sur 12



Avant



Après

La facette est une fine pièce de céramique collée sur la face visible de la dent. Elle permet de corriger sa forme et sa teinte en préservant au maximum les tissus dentaires.

Facettes en disilicate de lithium

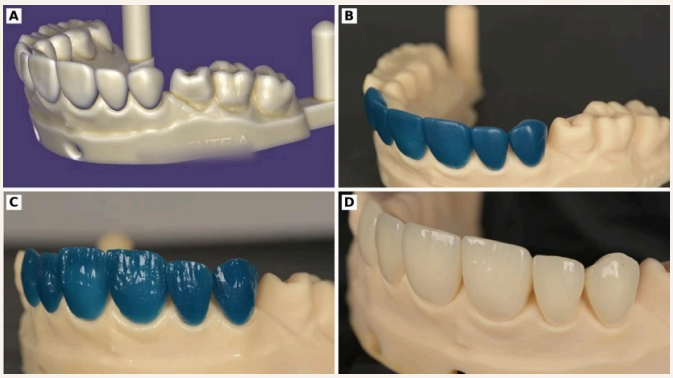

A, design numérique. B et C, maquettes sur modèle. D, facettes en disilicate sur modèle.

Simulation esthétique
Projeter le futur sourire avec SmileCloud pour en discuter avec la patiente avant tout geste.

Design des pièces
Concevoir les facettes en numérique, puis contrôler leurs volumes sur modèle.

Pose des facettes
Assembler de fines pièces de disilicate de lithium, sous la supervision d'un professeur.

Chaque cas est présenté avec le consentement écrit de la patiente et l'accord de l'UFP.

RECOMMANDATIONS ET RÉFÉRENCES

Mes références

Sept enseignants de l'Universidade Fernando Pessoa ont rédigé une lettre de recommandation en mars et avril 2025.

Prof.ª Ana Isabel Alves Chirurgie orale et anesthésiologie	Rigueur et performances techniques précliniques supérieures à la moyenne pour son niveau.
Prof.ª Augusta Silveira Évaluation générale, coordination pédagogique	Capacité d'adaptation et d'intégration, motivation, contexte international.
Prof.ª Rita Almeida Dentisterie restauratrice et esthétique	Souci du détail, sens de l'esthétique et de la précision.
Prof. Luís Miguel França dos Reis Martins Endodontie	Application précise des protocoles, volonté constante de progresser.
Prof.ª Inês Novaes Machado Stocker Anatomie orale et biomatériaux dentaires	Rigueur, ponctualité, dextérité manuelle et souci du détail.
Dr. Beatriz Cunha Anatomie	Sens des responsabilités, raisonnement critique, valeurs humaines et éthiques.
Dr. Carla F. Pereira, PhD Génétique médicale et immunologie	Curiosité, organisation, persévérance et communication.

Référence professionnelle

Dre Marion Paris, spécialiste en chirurgie orale et implantologie, cheffe de clinique Ardentis Morges-Gare. Elle m'a accueilli à Morges lors de mon stage d'observation du 14 au 16 avril 2025 et a accepté d'être citée comme référence.

Documents complémentaires

Diplômes antérieurs, attestation de scolarité et lettres originales peuvent vous être transmis sur simple demande.