Construire ma carrière clinique dans un environnement exigeant et humain

Après neuf années consacrées à la prothèse dentaire et à la conception numérique, j'ai choisi d'entreprendre des études de médecine dentaire à l'Universidade Fernando Pessoa, à Porto.

Cette décision répond à une ambition profonde : ne plus intervenir uniquement dans la conception des restaurations, mais accompagner directement les patients, comprendre leurs attentes et participer à l'ensemble de leur prise en charge.

Aujourd'hui, à l'approche de l'obtention de mon diplôme prévue en juillet 2027, je souhaite construire cette nouvelle étape professionnelle au sein du groupe Ardentis.

Pourquoi Ardentis

En avril 2025, j'ai eu l'opportunité de découvrir les cliniques Ardentis de Morges et de Lausanne-Flon pendant trois journées d'observation.

Cette immersion a donné une dimension concrète à mon projet professionnel en Suisse romande. Elle m'a permis de découvrir l'environnement de travail, l'organisation des équipes et la place accordée à la collaboration entre les différents professionnels.

Ces rencontres ont renforcé mon souhait d'intégrer Ardentis, non simplement pour y exercer mon premier poste, mais pour m'inscrire dans une collaboration professionnelle durable.

Le praticien que je souhaite devenir

La qualité clinique

Consolider mes compétences et développer progressivement mon autonomie auprès de praticiens confirmés.

La relation humaine

Construire la confiance par l'écoute, la compréhension des attentes et des explications claires sur les possibilités thérapeutiques.

La formation continue

Approfondir la dentisterie restauratrice, la prothèse et l'esthétique, tout en développant une pratique généraliste solide.

Une expérience au service de ma future pratique

Mon expérience en prothèse dentaire et en conception numérique constitue un complément à ma formation clinique. Elle m'a permis de développer une connaissance des matériaux, de la morphologie dentaire, des protocoles de fabrication et des échanges entre praticiens et laboratoires.

Je souhaite mettre ces compétences au service d'une prise en charge cohérente, sans perdre de vue que les décisions thérapeutiques doivent toujours répondre aux besoins du patient.

Je m'intéresse également aux outils numériques susceptibles d'améliorer l'expérience patient : photographie dentaire, simulation esthétique, supports pédagogiques et accompagnement après les soins.

Ces technologies doivent rester des moyens de mieux communiquer et de mieux soigner.

Mon ambition à moyen et long terme

Premier objectif	**Un généraliste solide**	Devenir un médecin-dentiste généraliste compétent, autonome et pleinement intégré à son équipe.
À moyen terme	**Une expertise progressive**	Développer une expertise en dentisterie restauratrice et esthétique, tout en continuant à me former et à partager mes connaissances techniques.
À plus long terme	**Une pratique durable**	Inscrire mon activité clinique dans la durée, sur la confiance des patients, la qualité du travail et la collaboration entre professionnels.

C'est dans cette perspective que je souhaite rejoindre Ardentis à partir de septembre 2027.

Sous réserve de l'obtention de mon diplôme, de sa reconnaissance en Suisse et des autorisations nécessaires à l'exercice.

MON PARCOURS ET MA VALEUR AJOUTÉE

Du laboratoire à la clinique

J'ai d'abord appris à concevoir les restaurations. Mes études complètent aujourd'hui cette expérience technique par une formation clinique.

Mon parcours

2013 à 2016	**Les fondations**	Formation initiale en prothèse dentaire, découverte des matériaux, de la morphologie et des exigences de fabrication.
2016 à 2022	**La responsabilité**	Direction CAO, entrepreneuriat, conception de restaurations et accompagnement des laboratoires dans leur transition numérique.
2022 à 2027	**Le choix clinique**	Formation en médecine dentaire à Porto, développement des compétences cliniques et préparation à l'exercice professionnel.
2027 et après	**La prochaine étape**	Débuter ma carrière clinique en Suisse romande, progresser dans un cadre structuré et construire une collaboration durable.

Ce que cette expérience peut apporter à une équipe

Lecture prothétique

Anticiper les conséquences d'une préparation ou d'une limite.

Planification esthétique

Raisonner forme, proportions et résultat avant l'acte.

Communication

Transmettre au laboratoire une information claire et exploitable.

Rigueur de flux

Sécuriser chaque étape, de l'acquisition à la fabrication.

Ce que cela ne remplace pas

Cette expertise a été acquise au laboratoire et en conception, sans acte de soin. Elle ne remplace pas l'expérience au fauteuil, que je souhaite construire auprès de praticiens confirmés.

EXPÉRIENCES CLINIQUES SÉLECTIONNÉES

Deux cas réalisés en formation

> **Clinique universitaire de l'UFP, Porto. Soins réalisés en formation, sous la supervision d'un professeur.**

Facette en disilicate de lithium sur 12



Avant



Après

La facette est une fine pièce de céramique collée sur la face visible de la dent. Elle permet de corriger sa forme et sa teinte en préservant au maximum les tissus dentaires.

Facettes en disilicate de lithium

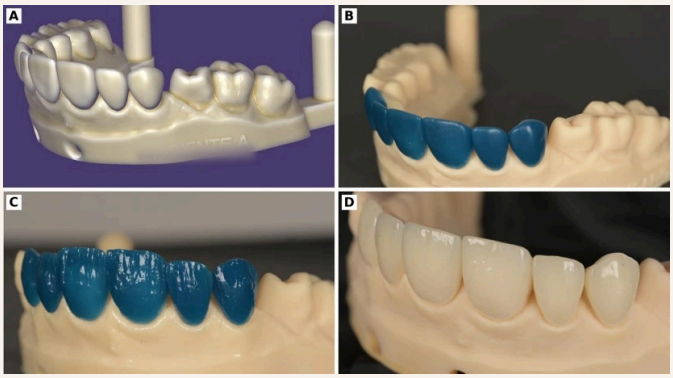

A, design numérique. B et C, maquettes sur modèle. D, facettes en disilicate sur modèle.

Simulation esthétique
Projeter le futur sourire avec SmileCloud pour en discuter avec la patiente avant tout geste.

Design des pièces
Concevoir les facettes en numérique, puis contrôler leurs volumes sur modèle.

Pose des facettes
Assembler de fines pièces de disilicate de lithium, sous la supervision d'un professeur.

Chaque cas est présenté avec le consentement écrit de la patiente et l'accord de l'UFP.

RECOMMANDATIONS ET RÉFÉRENCES

Mes références

Sept enseignants de l'Universidade Fernando Pessoa ont rédigé une lettre de recommandation en mars et avril 2025.

Prof.ª Ana Isabel Alves Chirurgie orale et anesthésiologie	Rigueur et performances techniques précliniques supérieures à la moyenne pour son niveau.
Prof.ª Augusta Silveira Évaluation générale, coordination pédagogique	Capacité d'adaptation et d'intégration, motivation, contexte international.
Prof.ª Rita Almeida Dentisterie restauratrice et esthétique	Souci du détail, sens de l'esthétique et de la précision.
Prof. Luís Miguel França dos Reis Martins Endodontie	Application précise des protocoles, volonté constante de progresser.
Prof.ª Inês Novaes Machado Stocker Anatomie orale et biomatériaux dentaires	Rigueur, ponctualité, dextérité manuelle et souci du détail.
Dr. Beatriz Cunha Anatomie	Sens des responsabilités, raisonnement critique, valeurs humaines et éthiques.
Dr. Carla F. Pereira, PhD Génétique médicale et immunologie	Curiosité, organisation, persévérance et communication.

Référence professionnelle

Dre Marion Paris, spécialiste en chirurgie orale et implantologie, cheffe de clinique Ardentis Morges-Gare. Elle m'a accueilli à Morges lors de mon stage d'observation du 14 au 16 avril 2025 et a accepté d'être citée comme référence.

Documents complémentaires

Diplômes antérieurs, attestation de scolarité et lettres originales peuvent vous être transmis sur simple demande.